

おかやまマラソン 2026 11/8 SUN 開催

団体(5人以上)ボランティア募集案内



雨の中でも
温かい声援本当に
ありがとうございました!
走る前より岡山を
好きになりました

ランナーの声

ボランティアさん達が
いないと大会ができないと
本当に思いました。
ボランティアさん達に
感謝の気持ちで
いっぱいです。

感動を
ありがとうございます。
来年も
いましょう。

あとば
強い愛持ち!

募集期間

2026年 5月7日(木) ~ 7月31日(金)

募集人数 4,000人程度 (先着順)

活動日

11月6日(金) 11月7日(土) 11月8日(日)

事前準備

ランナー受付

大会当日

走る・みる・支える すべての人がおかやまマラソンの主役です!



スポーツ振興くじ助成事業(申請中)

特別協賛

Ishikawa
holdings Ltd.
イシカワホールディングス

協賛



株式会社ジップ 株式会社日本旅行 DOWAグループ 株式会社中国銀行 岡山ガス株式会社 株式会社廣榮堂 株式会社大手饅頭伊部屋 岡山県民共済生活協同組合 株式会社大本組 ライト電業株式会社 カバヤ食品株式会社 ホストメイト保育園
株式会社宗家源吉兆庵 株式会社おもちゃ王国 エイブルスポーツクラブ岡山 JA 岡山・JAグループ岡山 株式会社英田エンジニアリング 風道ホールディングス株式会社 竹久夢二本舗敷島堂株式会社 JAでんき 株式会社岡山コンベンションセンター



団体 ボランティア募集要項

活動日・内容

2026年11月 6日(金)／ランナー配布物封入作業
 7日(土)／ランナー受付・おかやまマラソンEXPO
 8日(日)／マラソン大会当日・おかやまマラソンEXPO

募集期間

2026年5月7日(木)～7月31日(金) ※先着順で受付し、募集人数に達したら締め切ります。
 (締切は、大会ホームページにてお知らせします。)

募集人数

団体(5人以上) 4,000人程度・個人(1人または2～4人) 500人程度
 ※募集人数は変更になる場合があります。

申込区分

団体 5人以上

※ボランティアメンバーを取りまとめるリーダーの選出が必要です。人数が多い団体については、活動場所が分かれたり、複数のリーダーを選出していただく場合があります。(およそ5～20人ごとに1人選出します。)

申込条件

- 15歳以上の方(中学生は参加不可) ※高校生の方は、保護者の同意を得てお申し込みください。
- 活動日に指定の場所・時間で活動が可能であること。
 ※活動は長時間にわたり、立ったままで行うものが主となります。
- 主催者が指定する日にリーダー説明会への参加が可能であること。
 また、活動日までに団体メンバーに事前説明及びウェア・キャップ等の配布を行っていただけること。
- 日本語以外を母国語とされる方は、日本語の日常会話と読み書きが可能であること。
- その他、主催者が定めるボランティア参加の注意事項を遵守し、活動できること。

支給物品

- スタッフウェア・キャップ(フリーサイズ)
 ※活動日数にかかわらずウェア・キャップの支給はお一人様1組とさせていただきます。
 ※活動中はこのウェア・キャップを着用していただきます。
 ※活動日に欠席された場合は、支給物品を返却していただきます。(返却送料は各自ご負担となります。)
 ※交通費・食事・その他報酬の支給はありません。

リユースにご協力をお願いします

既にお持ちのウェアとキャップを併せて再利用していただいた方には、リピーター特典としてオリジナルグッズを差し上げます。
 ※2024(第8回)大会以前に支給されたウェアはご使用いただけません。

注意事項 《お申込み前に必ずお読みください》

- 同じ活動日での同一人物の重複申し込みはできません。
- 活動内容のご希望は受け付けておりません。
- お申込み後の活動希望場所の変更はできません。また、ご希望の活動場所に配置されない場合もありますので、あらかじめご了承ください。
- 他の団体または個人ボランティアと一緒に活動していただく場合があります。
- 活動中の早退、途中からの参加はできません。休憩は適宜、交代でとっていただく予定です。
- 活動場所に荷物置場はありません。貴重品を含め、荷物は各自で管理し、盗難や紛失に十分ご注意ください。貴重品・荷物の紛失に関しては、主催者は一切の責任を負いません。
- 着替え場所はありませぬ。あらかじめ、動きやすい服装で活動場所に集合してください。また、寒暖・雨天対策は各自で行ってください。
- 活動場所付近に駐車場の用意はありません。当日の交通手段、経路の確認を各自で事前に行ってください。
- 事故やケガがあった場合は「岡山市市民活動保険」の適用範囲内で対応します。(保険料の個人負担はありません。)ただし、主催者の指示を遵守しなかった場合や不適切と判断された場合には、適用できない場合があります。
- ボランティア申し込み後、やむを得ない事情で登録メンバーが参加できなくなった場合は、代替りのメンバーを選出のうえ、速やかにボランティアセンターへ連絡してください。
- 感染症対策については、感染状況に応じて対策を行います。

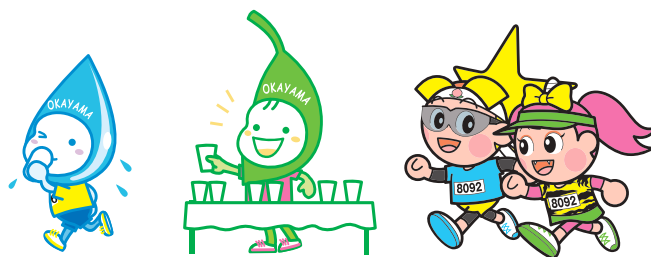

岡山市イメージキャラクター「ミコロ・ハコロ」

岡山県マスコット「ももっちゃん・うらっちゃん」

スケジュール

5月7日(木)～7月31日(金)

申込受付 【先着順】

必ず申込内容の控えを保管してください。

(受付完了の通知やメールはお送りしません。)

9月上旬頃

案内送付 【活動内容と リーダー説明会の お知らせ】

団体のリーダーに送付します。

9月26日(土)、27日(日)

【予定】

※上記のうち、主催者が指定する1日で活動内容ごとに90分程度

リーダー 説明会

必須

参加対象者

団体のリーダー

※6日(金)のみ活動の方は参加不要

活動日

11月6日(金)

ランナー受付準備

11月7日(土)

ランナー受付、
おかやまマラソンEXPO

11月8日(日)

おかやまマラソン2026
おかやまマラソンEXPO

リーダー説明会

- 指定された日時に必ず参加してください。説明会でスタッフウェア等を配布します。リーダーは説明会参加後、メンバーに活動内容の説明やスタッフウェア等の配布をお願いします。
- 11月6日(金)のみ活動される方は説明会への参加は不要です。スタッフウェア等は活動当日に配布します。
- 災害・悪天候等による説明会の開催可否について発表する場合は、大会ホームページにて行います。
- 人数の多い団体については複数のリーダーを選出いただく場合があります。説明会には全リーダーの参加をお願いします。

活動日・場所・時間・内容

※活動場所・活動時間をよくご確認の上でお申込みください。活動場所付近に駐車場のご用意はありません。また、途中参加や早退はできません。 ※活動時間は前後することがあります。

ランナー配布物封入作業

活動日	活動場所	活動時間(予定)	活動内容
11月6日(金)	シゲトアリーナ岡山	9:45~16:00	■ランナー配布物封入作業

ランナー受付・おかやまマラソンEXPO

活動日	活動場所	活動時間(予定)	活動内容
11月7日(土)	岡山県総合グラウンド (一部、岡山駅周辺)	7:45~14:15(前半) 13:30~20:00(後半) ※前半・後半は選べません。	■ランナー受付 ■参加賞配布 ■会場誘導・案内 ■岡山駅周辺誘導 など ※後半の一部活動では、「活動時間(予定)」より集合・解散時間が早まる場合があります。

おかやまマラソン2026・おかやまマラソンEXPO

活動日	活動ブロック	活動時間(予定)	活動内容	
11月8日(日)	岡山県総合グラウンド (一部、岡山駅周辺)	スタート	6:10~11:30	■手荷物預かり ■ランナー誘導・案内 ■岡山駅周辺誘導等 ■マナーアップ呼びかけ など
		フィニッシュ	9:15~16:45	■手荷物返却 ■ランナー誘導・案内
		スタート・フィニッシュ	6:10~16:45	■ランナーサービス(フィニッシャータオル・完走メダル等配布) など
	コース沿道	市街地	6:30~10:50	※スタートとフィニッシュの活動内容と同様(終日の活動となる場合があります)
		市役所~泉田	7:15~15:45	■沿道整理 ■トイレ誘導 ■給水給食 ※「活動時間(予定)」のうち4~6時間程度の活動になります。(配置場所によって違います。)
		藤田~灘崎	7:00~11:20	■お運びボランティア(市街地 市役所~泉田 のみ)
		南区役所~岡南大橋	7:40~14:00	
		旭川東岸	8:35~14:20	※ 歩道橋・地下連絡路での自転車等運搬補助の活動です。
		旭川東岸	8:50~15:00	※ 重い物を運びますので、筋トレや体を動かすのが好きな方、力持ちの方を募集します。

ボランティア活動ブロックMAP



語学が得意な方 歓迎!

英語・中国語・手話が得意な方を募集しています。あなたの語学力で、おかやまマラソンに参加する方をサポートしてみませんか。

スタッフウェアに語学シールを付けて活動いただけます。

※対象は、ランナー受付・スタート・フィニッシュの活動の方のみです。

※活動中に必ず語学対応があるとは限りませんが、あらかじめご了承ください。

対応可能な方は、申込時に「対応可能言語(日常会話程度)」欄をご記入ください。

※マップ情報は変更になる場合があります。



おかやまマラソン 2026 団体ボランティア参加申込書

申込受付開始日
5月7日(木)
コピー使用可

私はボランティア募集パンフレットの注意事項等を理解した上で遵守し、「個人情報の取り扱い」に同意して申し込みます。

※募集要項をよくお読みになり、漏れないよう正確にご記入ください。 ※高校生の方は保護者の同意を得た上で、お申込みください。
※ご応募いただいた申込書はお返しできませんので、必ずコピー等を保管してください。

メンバーの氏名等は裏面に記入し、提出してください。

申込団体情報			
団体名	フリガナ		
① リーダー	氏名	フリガナ	年齢 満 才 ※活動日時点の年齢を記入してください
	住所	〒 - 都道 府県	性別 <input type="checkbox"/> 男 <input type="checkbox"/> 女 <input type="checkbox"/> 回答しない
	連絡先	電話番号 <input type="checkbox"/> 自宅 () - <input type="checkbox"/> 勤務先 () - ※日中に連絡可能な電話番号をご記入ください。 E-mail @ ※お持ちの方はご記入ください。ボランティアセンターから連絡することがありますので、「@pref.okayama.jp」のドメインを受信可能な設定にしてください。	携帯番号 () - ※お持ちの方は必ずご記入ください
連絡先 緊急	氏名	フリガナ	電話番号 () - ※左記の方に連絡がとれる電話番号 本人との関係 <input type="checkbox"/> 父母 <input type="checkbox"/> 兄弟・姉妹 <input type="checkbox"/> 配偶者 <input type="checkbox"/> 親族 <input type="checkbox"/> 知人 ※ご本人様以外で緊急時に連絡がとれる方

活動希望日・活動希望場所			
希望日にチェック☑を入れてください	活動日	活動区分・活動内容	
<input type="checkbox"/>	11/6(金)	ランナー配布物封入作業	
<input type="checkbox"/>	11/7(土)	ランナー受付、参加賞配布、会場誘導・案内等 ※前半・後半は選べません。	
<input type="checkbox"/>	11/8(日)	大会運営	↓【 内】に第3希望まで数字を必ず記入してください。 【 】スタート 【 】市役所～泉田 【 】フィニッシュ 【 】藤田～灘崎 【 】スタート、フィニッシュ 【 】南区役所～岡南大橋 【 】市街地 6:30～10:50 【 】旭川東岸 【 】市街地 7:15～15:45 <input type="checkbox"/> どこでも可
<input type="checkbox"/>	11/8(日)	お運びボランティア (歩道橋での自転車運搬補助)	↓【 内】に第3希望まで数字を必ず記入してください。 【 】市街地 7:15～10:30 【 】市役所～泉田 【 】市街地 7:15～15:35 <input type="checkbox"/> どこでも可

※申込後の活動希望場所の変更はできません。ご希望の活動場所に配置されない場合もありますので、あらかじめご了承ください。 ※時間は前後することがあります。

過去の大会へのボランティア参加		
大会名	過去の大会に参加された団体は活動内容をご記入ください(不明の場合は記入不要)	
おかやまマラソン2025	活動場所 /	活動内容 /
おかやまマラソン2024	活動場所 /	活動内容 /

お申込み方法 **[インターネット]** 大会ホームページからお申込みください。
<https://www.OkayamaMarathon.jp/> **[おかやまマラソン]**

[郵送] 申込書に必要事項を記入の上、下記宛に送付してください。
 〒703-8293 岡山市中区小橋町1-1-25 岡山県庁小橋町庁舎1階
 おかやまマラソンボランティアセンター

※はがき・FAX・E-mail・電話による受付はできませんので、ご注意ください。

個人情報の取り扱い

- 主催者は、個人情報の重要性を認識し、個人情報の保護に関する法律および関連法令等を遵守し、主催者の個人情報保護方針に基づき、個人情報を取り扱います。
- 大会に関連するボランティア活動を円滑に行うことを目的とし、活動内容連絡、説明会開催連絡、出欠管理、関連資料発送、登録情報の確認連絡、参加履歴・経験に基づく配置、アンケートや活動証明、傷害保険手続きのために利用します。※主催者またはボランティアセンターから、申込内容に関する確認連絡をさせていただくことがあります。
- ボランティア活動中の映像・写真・記事・記録等のテレビ・新聞・雑誌・インターネット等への掲載権は主催者に属します。また、大会プログラム等の主催者が発行する媒体において、氏名や団体名を掲載する場合があります。

おかやまマラソンの呼称権は、オフィシャルスポンサーなど、おかやまマラソン実行委員会の承認する団体に限り認められます。承認を受けていない団体の呼称権は認められませんので、ご注意ください。所属する団体の広告やPR等の目的で「OKAYAMA MARATHON 2026」などの呼称・商標を使用することはできません。

呼称権

(例) 株式会社は「おかやまマラソン 2026」を応援しています。



おかやまマラソン 2026 メンバー表

申込受付開始日 **5月7日(木)**

コピー使用可

21人以上でお申込みの場合は、コピーしてご利用ください。

団体名	フリガナ
-----	------

昨年のウェア・キャップをお持ちで再利用いただける方は、不要に○をしてください。▼

リーダー	氏名(フリガナ)	性別	年齢 <small>※活動日時点</small>	ウェア・キャップ 必要の有無	対応可能言語 <small>(日常会話程度)</small>
①	フリガナ	<input type="checkbox"/> 男 <input type="checkbox"/> 女 <input type="checkbox"/> 回答しない	満 才	必要・不要	<input type="checkbox"/> 英語 <input type="checkbox"/> 中国語 <input type="checkbox"/> 手話

メンバー	氏名(フリガナ)	性別	年齢 <small>※活動日時点</small>	ウェア・キャップ 必要の有無	対応可能言語 <small>(日常会話程度)</small>
②	フリガナ	<input type="checkbox"/> 男 <input type="checkbox"/> 女 <input type="checkbox"/> 回答しない	満 才	必要・不要	<input type="checkbox"/> 英語 <input type="checkbox"/> 中国語 <input type="checkbox"/> 手話
③	フリガナ	<input type="checkbox"/> 男 <input type="checkbox"/> 女 <input type="checkbox"/> 回答しない	満 才	必要・不要	<input type="checkbox"/> 英語 <input type="checkbox"/> 中国語 <input type="checkbox"/> 手話
④	フリガナ	<input type="checkbox"/> 男 <input type="checkbox"/> 女 <input type="checkbox"/> 回答しない	満 才	必要・不要	<input type="checkbox"/> 英語 <input type="checkbox"/> 中国語 <input type="checkbox"/> 手話
⑤	フリガナ	<input type="checkbox"/> 男 <input type="checkbox"/> 女 <input type="checkbox"/> 回答しない	満 才	必要・不要	<input type="checkbox"/> 英語 <input type="checkbox"/> 中国語 <input type="checkbox"/> 手話
⑥	フリガナ	<input type="checkbox"/> 男 <input type="checkbox"/> 女 <input type="checkbox"/> 回答しない	満 才	必要・不要	<input type="checkbox"/> 英語 <input type="checkbox"/> 中国語 <input type="checkbox"/> 手話
⑦	フリガナ	<input type="checkbox"/> 男 <input type="checkbox"/> 女 <input type="checkbox"/> 回答しない	満 才	必要・不要	<input type="checkbox"/> 英語 <input type="checkbox"/> 中国語 <input type="checkbox"/> 手話
⑧	フリガナ	<input type="checkbox"/> 男 <input type="checkbox"/> 女 <input type="checkbox"/> 回答しない	満 才	必要・不要	<input type="checkbox"/> 英語 <input type="checkbox"/> 中国語 <input type="checkbox"/> 手話
⑨	フリガナ	<input type="checkbox"/> 男 <input type="checkbox"/> 女 <input type="checkbox"/> 回答しない	満 才	必要・不要	<input type="checkbox"/> 英語 <input type="checkbox"/> 中国語 <input type="checkbox"/> 手話
⑩	フリガナ	<input type="checkbox"/> 男 <input type="checkbox"/> 女 <input type="checkbox"/> 回答しない	満 才	必要・不要	<input type="checkbox"/> 英語 <input type="checkbox"/> 中国語 <input type="checkbox"/> 手話
⑪	フリガナ	<input type="checkbox"/> 男 <input type="checkbox"/> 女 <input type="checkbox"/> 回答しない	満 才	必要・不要	<input type="checkbox"/> 英語 <input type="checkbox"/> 中国語 <input type="checkbox"/> 手話
⑫	フリガナ	<input type="checkbox"/> 男 <input type="checkbox"/> 女 <input type="checkbox"/> 回答しない	満 才	必要・不要	<input type="checkbox"/> 英語 <input type="checkbox"/> 中国語 <input type="checkbox"/> 手話
⑬	フリガナ	<input type="checkbox"/> 男 <input type="checkbox"/> 女 <input type="checkbox"/> 回答しない	満 才	必要・不要	<input type="checkbox"/> 英語 <input type="checkbox"/> 中国語 <input type="checkbox"/> 手話
⑭	フリガナ	<input type="checkbox"/> 男 <input type="checkbox"/> 女 <input type="checkbox"/> 回答しない	満 才	必要・不要	<input type="checkbox"/> 英語 <input type="checkbox"/> 中国語 <input type="checkbox"/> 手話
⑮	フリガナ	<input type="checkbox"/> 男 <input type="checkbox"/> 女 <input type="checkbox"/> 回答しない	満 才	必要・不要	<input type="checkbox"/> 英語 <input type="checkbox"/> 中国語 <input type="checkbox"/> 手話
⑯	フリガナ	<input type="checkbox"/> 男 <input type="checkbox"/> 女 <input type="checkbox"/> 回答しない	満 才	必要・不要	<input type="checkbox"/> 英語 <input type="checkbox"/> 中国語 <input type="checkbox"/> 手話
⑰	フリガナ	<input type="checkbox"/> 男 <input type="checkbox"/> 女 <input type="checkbox"/> 回答しない	満 才	必要・不要	<input type="checkbox"/> 英語 <input type="checkbox"/> 中国語 <input type="checkbox"/> 手話
⑱	フリガナ	<input type="checkbox"/> 男 <input type="checkbox"/> 女 <input type="checkbox"/> 回答しない	満 才	必要・不要	<input type="checkbox"/> 英語 <input type="checkbox"/> 中国語 <input type="checkbox"/> 手話
⑲	フリガナ	<input type="checkbox"/> 男 <input type="checkbox"/> 女 <input type="checkbox"/> 回答しない	満 才	必要・不要	<input type="checkbox"/> 英語 <input type="checkbox"/> 中国語 <input type="checkbox"/> 手話
⑳	フリガナ	<input type="checkbox"/> 男 <input type="checkbox"/> 女 <input type="checkbox"/> 回答しない	満 才	必要・不要	<input type="checkbox"/> 英語 <input type="checkbox"/> 中国語 <input type="checkbox"/> 手話

※応募いただいたメンバー表はお返しできませんので、コピー等を保管してください。

11/6(金) ランナー配布物封入作業



ランナー受付でランナーに配布する大会プログラムやパンフレットなどの封入を行います。

11/7(土) ランナー受付、参加賞配布 など



ランナー受付



参加賞配布

約1万6千人のランナーが受付会場(シゲトーアリーナ岡山)を訪れます。ランナー受付や会場誘導・案内、参加賞配布などを行います。

11/8(日) おかやまマラソン2026(大会当日)



マナーアップ



手荷物預かり



ランナーサービス

スタートエリア

大会当日の朝、ランナーから手荷物を預かったり、ランナーをスタートブロックやトイレへ案内するなど、スムーズにスタートできるようにサポートします。ランナーに対してマナーアップを呼びかけるボランティアなど、最も多くのランナー、ボランティアが1か所に集まります。早朝の清涼感と、スタートに向けて徐々に高まっていく心地良い緊張感を楽しみながら、ランナーが無事にフィニッシュできるよう笑顔で見送りましょう。

フィニッシュエリア

ランナーの手荷物返却、会場誘導・案内などを行います。ランナーサービスでは、完走後のランナーを笑顔で出迎えながら、フィニッシャータオルや完走メダルなどを手渡ししましょう。



コース沿道 沿道整理 トイレ誘導



コース沿道 給水給食



コース沿道 お運びボランティア

ランナーに安全に走ってもらうため、コース上への観衆の飛び出しや横断防止、ランナーの仮設トイレ誘導などを行います。

給水所で飲み物やおもてなし給食を提供します。長時間走り続けるランナーにとって欠かせない場所です。

通行人が歩道橋などでコースを横断する際に、自転車などの運搬を補助し、交通規制のかかった地域の住民生活を手助けします。

【写真提供: オールスポーツコミュニティ】

おかやまマラソン 2026 大会概要

- 主催** おかやまマラソン実行委員会
一般財団法人 岡山陸上競技協会
岡山県 岡山市
- 主管** 一般財団法人 岡山陸上競技協会
- 後援** 岡山県教育委員会、岡山市教育委員会
- 開催日時** 2026年11月8日(日) 8:45スタート
- 種目** マラソン(42.195km) ファンラン(5.6km)
- 定員** マラソン 15,000人 ファンラン 1,400人

特別協賛 イシカワホールディングス株式会社

協賛 岡山県トヨタ販売店グループ、株式会社ローソンエンタテインメント、大塚製薬株式会社、ミズノ株式会社、株式会社山陽新聞社、オージー技研株式会社、成通グループ、JR 西日本グループ、株式会社岡山木村屋、株式会社オービス、高雄工業株式会社、みのるグループ、両備グループ、株式会社岡山製紙、モリマシナリー株式会社、NTT 西日本株式会社、株式会社ジップ、株式会社日本旅行、DOWAグループ、株式会社中国銀行、岡山ガス株式会社、株式会社廣榮堂、株式会社大手鏡頭伊部屋、岡山県民共済生活協同組合、株式会社大本組、ライト電業株式会社、カバヤ食品株式会社、ポストメイト保育園、株式会社宗家源吉兆庵、株式会社おもちゃ王国、エイブルスポーツクラブ岡山、JA岡山・JAグループ岡山、株式会社英田エンジニアリング、風道ホールディングス株式会社、竹久夢二本舗敷島堂株式会社、JA でんき、株式会社岡山コンベンションセンター、イオンモール岡山、中国電力株式会社岡山支社、協同精版印刷株式会社、ナカシマホールディングス株式会社、株式会社天満屋、株式会社沼建 (2026年3月12日現在)

お問い合わせ

おかやまマラソンボランティアセンター TEL:086-226-7908

〒703-8293 岡山市中区小橋町1-1-25 岡山県庁小橋町庁舎1階 E-mail:vol@OkayamaMarathon.jp

受付時間
平日9:00~17:00
※土日祝除く